

## RAPPORT DE CONTRÔLE D'UNE INSTALLATION ÉLECTRIQUE DOMESTIQUE A BT/TBT (A.R. DU 08/09/2019 - LIVRE 1 - 4.2.3.2 - 4.2.4.3 - 5.3.5.2 - 5.4.2.1 - 5.4.3.6 - 5.4.4 - 7.1 - 7.2.5.1)

### VISITE DE CONTRÔLE D'UNE INSTALLATION EXISTANTE (A.R. DU 08/09/2019 - LIVRE 1 - 2.11.2 + 6.5)

<b>Objet</b>	<b>Habitation</b>	Appartement
	<b>Adresse</b>	Quai de l'écluse 8 boîte 95/101, 5000 Namur
	<b>Propriétaire</b>	HUPE XAVIER
	<b>Demandeur</b>	Idem (propriétaire)
	<b>Téléphone</b>	0498690628
<b>Installation</b>	<b>A.R. du 08/09/2019 - Livre 1:</b>	6.5 - Contrôle périodique 8.2.2 - Date d'installation après sept '81
	<b>Tension actuelle</b>	2X230V
<b>Installation</b>	<b>Code EAN</b>	Non communiqué
	<b>Protection générale</b>	15 A
	<b>Qté tableaux</b>	2
	<b>Qté circuits</b>	10
	<b>Câble compteur-tableau</b>	XVB 4 x4mm <sup>2</sup>
	<b>Diff. gén. ≤ 300 mA (DDRG)</b>	• 40A / 300 mA • 40A / 300 mA
	<b>Diff. suppl. ≤ 30 mA (DDRS)</b>	• 16A / 30mA



### Mesures

Résistance de dispersion de prise de terre  
**22Ω**

Isolement général par rapport à la PDT  
**15.3MΩ**

Appareil utilisé  
**MES017 (FLUKE1653B)**

Critères		Critères	
1 . Résistance de dispersion de prise de terre (PDT)	OK	7 . Appareillage fixe et à poste fixe	OK
2 . Isolement général par rapport à la PDT	OK	8 . Canalisations électriques (fils, peignes, câbles, conduits)	OK
3 . Continuité de terre	OK	9 . Repérages et/ou schémas unifilaire et de position	OK
4 . Différentiel(s) général(aux) (DDRG)	OK	17 . Documents, études techniques, analyses de risques.	OK
5 . Protection contre contacts directs	OK	18 . Risques liés à un incendie.	OK
6 . Protection contre contacts indirects	OK	19 . Installation de production d'énergie privée.	OK



CERTIGREEN test - asbl de contrôle agréé

Adresse Rue Reine Astrid 49/10  
B-4100 Bonnelles  
Tél +32 471 58 07 08  
E-mail info@certigreen.be  
TVA BE 0650 647 987  
www.certigreen.be



P.V. N° TAR-BTD-02-04-25-32280-CP

Date de visite : 02/04/2025

### Observations

O.28. Les lieux contenant une baignoire ou une douche et dont la réalisation a été entamée avant le 1/03/2025 ont été contrôlés suivant version 01 à 04 du RGIE Livre 1, avec dérogations applicables suivant époque de réalisation.

## CONFORME

Installation conforme aux prescriptions de l'A.R. du 08/09/2019 - Livre 1.

Schémas unifilaires et plans de position contrôlés conformes, datés et signés

Installation à faire de nouveau contrôler avant le **02/04/2050**

25 ans après émission du rapport conforme

Renforcement de puissance du raccordement au réseau  
public autorisé

(maximum : / Nouvelle tension : )

Pour CERTIGREEN test, l'inspecteur



Toni  
Arnould  
0471/73.76.49



CERTIGREEN test - asbl de contrôle agréé

Adresse Rue Reine Astrid 49/10  
B-4100 Bonnelles  
Tél +32 471 58 07 08  
E-mail info@certigreen.be  
TVA BE 0650 647 987  
www.certigreen.be



P.V. N° TAR-BTD-02-04-25-32280-CP

Date de visite : 02/04/2025

Le contrôle n'a porté que sur les parties visibles et accessibles de l'installation, et uniquement sur les installations domestiques concernées par la demande qui nous a été adressée. Aucune modification apportée à l'installation après le passage de l'agent-visiteur n'est prise en compte dans ce rapport. Les travaux nécessaires pour faire disparaître les infractions constatées pendant la visite de contrôle doivent être exécutés sans retard et toutes mesures adéquates doivent être prises pour qu'en cas de maintien en service des installations, les infractions ne constituent pas un danger pour les personnes et les biens. Toute réclamation est à transmettre à la société par écrit. Il peut être fait appel aux résultats d'inspection via recours au SPF Économie Direction générale de l'Énergie. Toute information contenue dans le présent rapport est confidentielle et ne peut être divulguée qu'au demandeur et au propriétaire. Seul le service du ministère fédéral de l'économie en charge de la surveillance des organismes de contrôle agréé peut avoir accès, à sa demande, à ces informations. En cas de non-conformité persistante à la seconde visite, une copie du rapport est d'office transmise au SPF Économie Direction générale de l'Énergie par CERTIGREEN test.

**Obligations du propriétaire (AR du 8/9/19 - Livre 1 - 9.1.2 + 3.1.2 + 6.5.7.2.b7) :** 1. Conserver, dans le dossier de l'installation électrique, ce procès-verbal, les plans et toute notice décrivant les garanties de sécurité que doivent présenter certaines machines, appareils ou canalisations électriques (nous conseillons de placer une copie de ces documents à proximité du tableau électrique principal) - 2. Enseigner dans le dossier toute modification intervenue dans l'installation électrique - 3. Aviser immédiatement le Ministre des Affaires économiques, Direction générale de l'Énergie de tout accident survenu aux personnes et dû, directement ou indirectement, à la présence d'électricité - 4. Entretenir ou faire entretenir son installation (tester régulièrement toutes les protections à courant différentiel résiduel via leur bouton de test, resserrer les bornes des tableaux une fois par an, dépoussiérer,...) - 5. Prendre toutes mesures adéquates pour que les dispositions de l'AR du 8/9/19 - Livre 1 soient en tout temps observées - 6. Transmettre au locataire, nouveau propriétaire, gestionnaire ou exploitant le dossier de l'installation électrique.



## Photos annexes

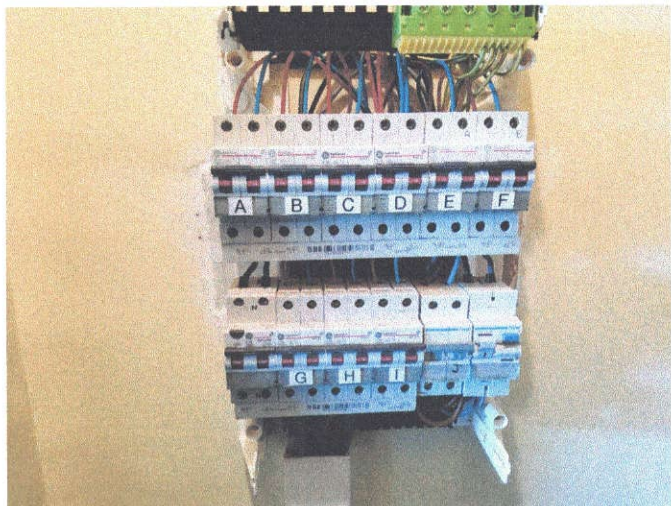

- A** Chambre 1 + 2 (Ancienne Installation)
- B** Salon + Chambre 3
- C** Eclairage Chambres + Hall Nuit + SDB
- D** Eclairage Cuisine + Hall + WC + Buanderie
- E** Four
- F** Prises Cuisine
- G** Salle de bain
- H** Machine à Laver
- I** Lave Vaisselle
- J** Taque

<b>Adresse de l'installation électrique</b> Hupe Quai de l'Ecluse 8 Boite 95 5000 Namur	<b>Installateur</b> Pierre Mathieu Rue des Nacelles 7 5100 Wépion GSM: +32 485 50 41 75 e-mail: pierre.mth@gmail.com	<b>p. 3/3</b> <b>Liste des circuits</b>
Date: 16-01-19	2 x 230V ~ 50Hz	

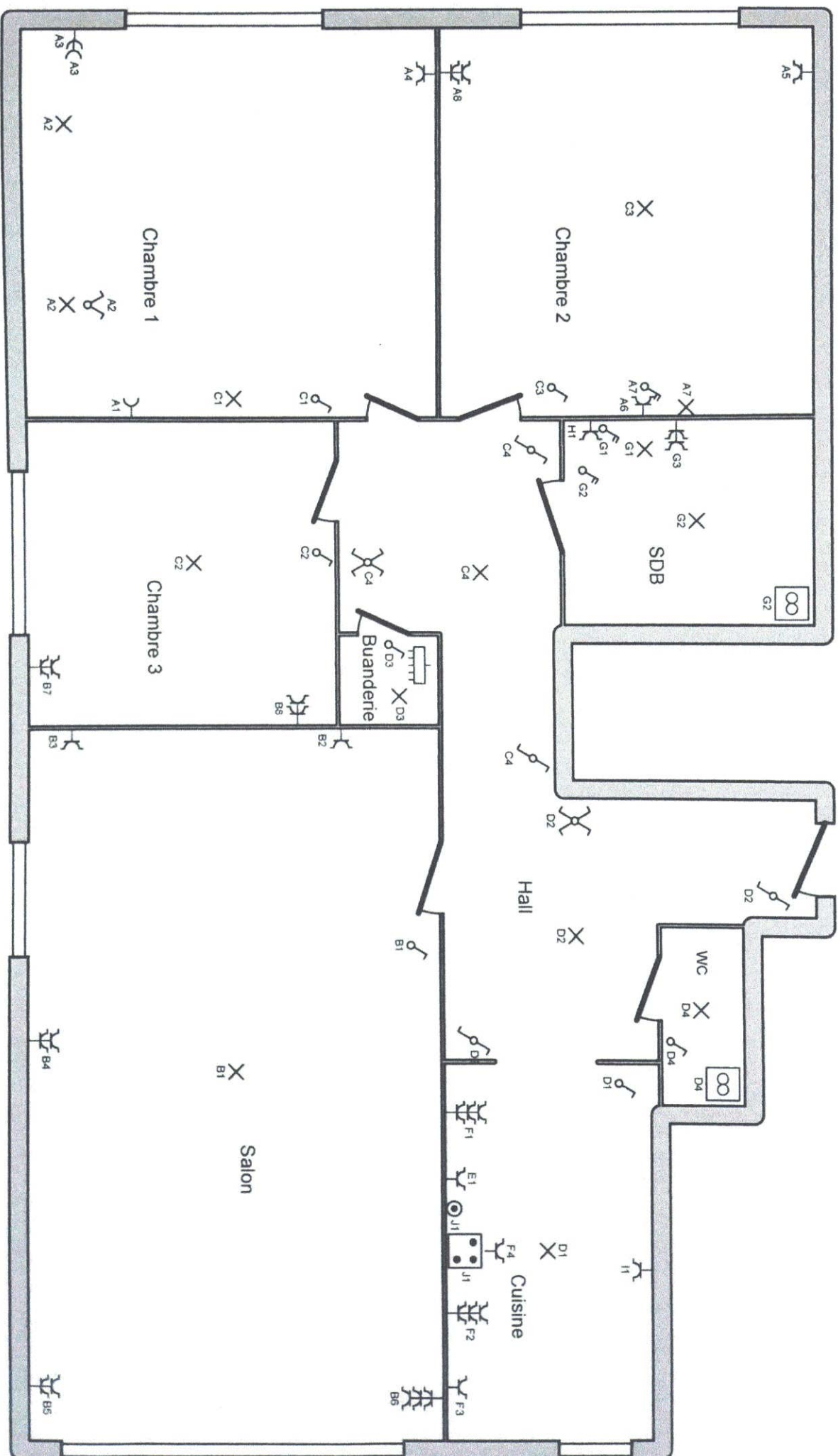

2/14/12



**Toni**  
**Arnould**  
 0471 73 76 49

**Adresse de l'installation électrique**

Hupe  
 Quai de l'Écluse 8 Boîte 95  
 5000 Namur

**Installateur**

Pierre Mathieu  
 Rue des Nacelles 7  
 5100 Wépion  
 GSM: +32 485 50 41 75  
 e-mail: pierre.mth@gmail.com

**P. 2/3**

**Plan de position**

Date: 16-01-19

2 x 230V ~ 50Hz

  
**CERTIGREEN**
  
 test
   
 0471 7376 49
   
**Toni**
  
**Amaldi**

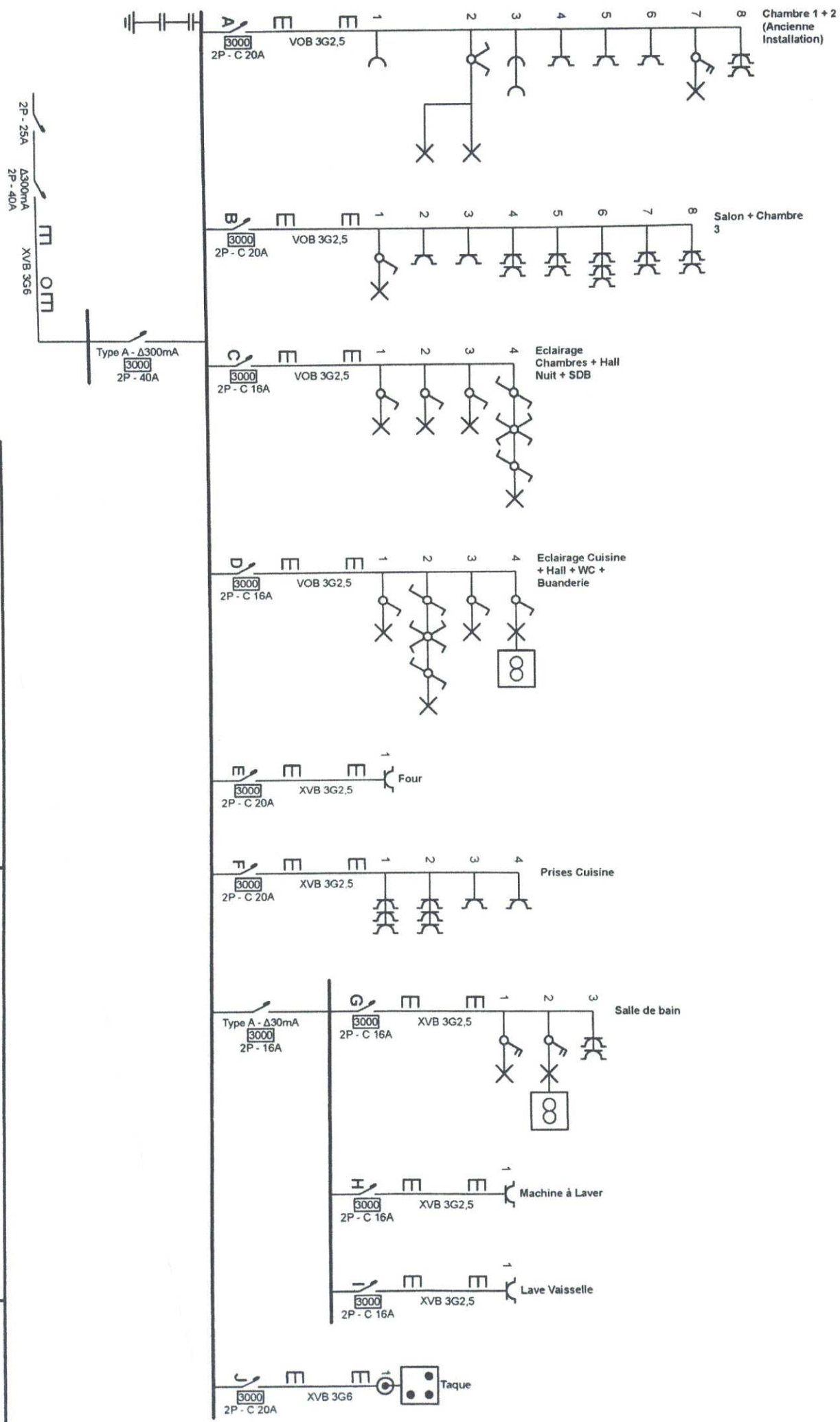

**Adresse de l'installation électrique**  
 Hupe  
 Quai de l'Ecluse 8 Boite 95  
 5000 Namur

**Installateur**  
 Pierre Mathieu  
 Rue des Nacelles 7  
 5100 Wépion  
 GSM: +32 485 50 41 75  
 e-mail: pierre.mth@gmail.com

P. 1/3  
 Schéma unifilaire  
 Date: 16-01-19  
 2 x 230V ~ 50Hz