

## Rapport de contrôle d'installations électriques à basse et à très basse tension

### EXEMPLAIRE ORIGINAL

RÉF. 44/2025/126096/D01:1

**DATE DU CONTRÔLE** 02/12/2025 (15:15 - 16:00) **AGENT VISITEUR** Jean François Nibus  
**ADRESSE DU CONTRÔLE** O. Raeymaeckersstraat 13 bt2 - 3400 Landen **TYPE DE CONTRÔLE** Visite de contrôle (6.5.)

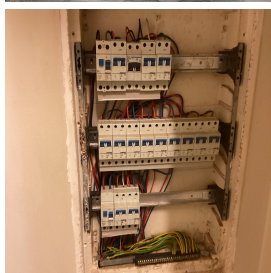

### › DONNÉES GÉNÉRALES

**Adresse de l'installation** O. Raeymaeckersstraat 13 bt2 - 3400 Landen  
**Type de locaux** Unité d'habitation (appartement)  
**Objet du contrôle** Demande de permis de construire  
**Propriétaire** [Redacted]  
**Responsable des travaux** [Redacted]  
**Dérogations applicables/appliquées** Installations électriques domestiques ancien RGIE (8.2.2.)

### › DONNÉES DU RACCORDEMENT

**Gestionnaire du réseau de distribution (GRD)** PBE  
**Code EAN** 54144900001814836  
**Numéro du compteur** 1SAG1100945938  
**Index jour/nuit** 000511,0/000386,1  
**Type de coupure générale** Disjoncteur  
**Câble compteur - tableau** EXVB 4 x 10 mm<sup>2</sup>  
**Tension nominale de service** 230V - AC  
**Courant nominal de la protection de branchement** 40A

### › CONTRÔLE

**Conformité schéma(s) unifilaire(s) et plan(s) de position** Pas OK | **Nombre de tableaux** 1 | **Nombre de circuits** 15

#### Circuits

#### Protection

#### Section (mm<sup>2</sup>)

#### Conclusion

Les fondations datent	D'après le 1/10/1981	Dispositif différentiel de tête	ID - 40A - 300mA - type A - test OK
Type d'électrode de terre	Boucle	Dispositif différentiel supplémentaire	ID - 40A - 30mA - type A - test OK
Type de boucle de terre	Conducteur plein	Fixation/Etat/Détérioration matériel	OK
Résistance de dispersion de la prise de terre (Ω)	10,5	Contrôle visuel appareils fixes et/ou mobiles	Pas OK
Conformité des liaisons équipotentielles et des PE	Pas OK	Protection contre les contacts directs	Pas OK
Test de continuité	Pas concluant	Résistance générale d'isolement (MΩ)	1,27
Contrôle boucle de défaut	Concluant	Adéquation DPCDR – prise de terre	OK
Protection contre les contacts indirects	Pas OK	Adéquation protections surintensités – sections	Pas OK
Le ou les socles de prise en défaut sont localisés dans	le salon		

## CONCLUSION : NON CONFORME



A la date du 02/12/2025, l'installation électrique de O. Raeymaeckersstraat 13 bt2 - 3400 Landen n'est pas conforme aux prescriptions du Livre 1 de l'arrêté royal du 8 septembre 2019 établissant le Livre 1 sur les installations électriques à basse tension et à très basse tension.

Le contrôle réalisé par Certinergie a porté sur les parties visibles de l'installation et normalement accessibles.

Les travaux nécessaires pour faire disparaître les infractions constatées pendant la visite de contrôle, doivent être exécutées sans retard et toutes mesures adéquates doivent être prises pour qu'en cas de maintien en service de l'installation, les infractions ne constituent pas un danger pour les personnes.

Une nouvelle visite de contrôle est à exécuter pour constater la disparition des infractions par le même organisme au plus tard avant le 02/12/2026.

Signature de l'agent

## Rapport de contrôle d'installations électriques à basse et à très basse tension

EXEMPLAIRE ORIGINAL

RÉF. 44/2025/126096/D01:1

### LISTE DES INFRACTIONS

- La tension d'alimentation n'est pas indiquée clairement de manière apparente sur chaque tableau de répartition et de manœuvre. - 3.1.3.3.a
- La section des conducteurs n'est pas adaptée au calibre des disjoncteurs et des fusibles. - 4.4.1.5.
- Des modes de pose, connections et/ou dérivations ne sont pas conformes. - 5.2.;8.2.1.
- La correspondance entre les degrés de protection (IP) du matériel électrique contre les contacts directs et les volumes dans la salle de bain n'est pas respectée. - 7.1.4.3.
- L'indice de protection contre les contacts directs des luminaires, socles de prises et/ou interrupteurs n'est pas suffisant - il faut placer des globes, des caches, des couvercles adaptés. - 4.2.2
- Les schémas unifilaires et/ou plans de position ne sont pas présents. - 3.1.2.;6.4.6.;6.5.7.;9.1.2.
- Les canalisations principales d'eau et/ou de gaz internes au bâtiment, et/ou les colonnes principales du chauffage central et de climatisation et/ou les éléments métalliques fixes et accessibles qui font partie de la structure de la construction et/ou les autres éléments métalliques principaux ne sont pas connectés à la borne principale de terre. - 4.2.3.2.;5.4.4.1.;8.2.1.
- L'utilisation de douilles pour alimenter un point d'éclairage dans l'attente de l'appareil d'éclairage définitif n'est autorisée - 4.2.4.3.a
- Du matériel électrique est présent dans un/des volume(s) qui ne lui est/sont pas autorisé(s) de la salle de bains/de douche. - 7.1.5.3.
- Des contacts de terre de socles de prise de courant ne sont pas reliés au conducteur de protection de la canalisation électrique. - 6.4.6.4.;6.5.7.2.

### REMARQUES

- Nous ne pouvons pas exclure qu'au dépôt des schémas il puisse y avoir d'autres infractions.
- L'habitation étant meublée et les plans n'ayant pas été fournis, il se peut que tout n'a pu être vérifié.
- Lors d'une rénovation de l'installation électrique, les dérogations pourraient ne plus être appliquées.
- Le nombre de socles de prise ou assimilés par circuit doit être limité à 8.
- L'appareillage électrique fixe ou à poste fixe suivant n'est pas présent - lave-vaisselle/machine à laver/ sèche-linge

### Rappel sur les prescriptions réglementaires :

Le propriétaire, le gestionnaire ou l'exploitant de l'installation électrique est tenu :

- d'en assurer ou d'en faire assurer l'entretien ;
- de prendre toutes mesures adéquates pour que les dispositions du Livre 1 de l'arrêté royal du 8 septembre 2019 établissant le Livre 1 sur les installations électriques à basse tension et à très basse tension soient en tout temps observés ;
- de conserver les documents, en ce compris le ou les rapports de contrôle, de l'installation électrique dans un dossier, de le tenir à disposition de toute personne qui peut le consulter et de mettre à disposition une copie de ce dossier à tout éventuel locataire ;
- de transmettre le dossier de l'installation électrique au nouveau propriétaire, gestionnaire ou exploitant ;
- d'aviser immédiatement le fonctionnaire préposé à la surveillance du Service Public Fédéral ayant l'Energie dans ses attributions de tout accident survenu aux personnes et du, directement ou indirectement, à la présence d'installations électriques ;
- de renseigner dans le dossier de l'installation électrique toute modification ou extension non importante survenue sur l'installation électrique ;
- de laisser réaliser par un organisme agréé un contrôle de conformité avant la mise en usage sur toute modification ou extension importante survenue sur l'installation électrique.
- si des infractions ont été constatées lors de la visite de contrôle, de faire effectuer une nouvelle visite de contrôle par le même organisme agréé afin de vérifier la disparition des infractions au terme du délai de un an. Dans le cas où, lors de cette seconde visite, des infractions subsistent, l'organisme agréé se doit d'envoyer une copie du rapport de visite de contrôle à la Direction générale de l'Energie préposée à la haute surveillance des installations électriques domestiques.

## Rapport de contrôle d'installations électriques à basse et à très basse tension

EXEMPLAIRE ORIGINAL

RÉF. 44/2025/126096/D01:1

### ANNEXES

Autre(s)



## Rapport de contrôle d'installations électriques à basse et à très basse tension

EXEMPLAIRE ORIGINAL

RÉF. 44/2025/126096/D01:1

### › ANNEXES

Autre(s)

