

PROCÈS-VERBAL DE VISITE D'INSTALLATION ÉLECTRIQUE DOMESTIQUE BASSE TENSION

Données générales

Adresse de l'installation

Type de locaux
Propriétaire
Responsable des travaux
Date du contrôle
Type du contrôle
Agent visiteur

Rue Charles Moncousin 6
4520 Wanze
unité d'habitation (maison)
Lepetit
non communiqué
22/03/2017
visite périodique (Art. 271)
Mathieu Laixhay

Visualisation de l'habitation et de l'installation

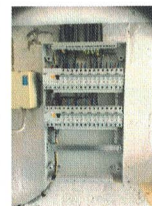

Données du raccordement

Gestionnaire du réseau de distribution (GRD)
Code EAN
Numéro du compteur
Index jour / nuit

ORES (opérateur GRD)
non communiqué
non communiqué
/

Type de raccordement
Câble compteur - tableau
Tension nominale de service
Courant nominal de la protection de
branchement

aérien
EXVB 4 x 10 mm²
3x230V - AC
25A

Contrôle

Conformité schéma(s) unifilaire(s) et plan(s) de position

OK

Nombre de tableaux

1

Nombre de circuits

14

Description tableau(x) voir plan(s) dans annexe(s)

Les fondations datent

d'avant le 1/10/1981

Prise de terre

piquets

Résistance de dispersion de la prise de terre (Ω)

16

Conformité des liaisons équipotentielles et des

OK

PE

Test de continuité

concluant

Contrôle boucle de défaut

concluant

Protection contre les contacts indirects

OK

Résistance minimale d'isolement mesurée (M Ω)

3

Dispositif différentiel de tête

ID - 40A - 300mA - type A -
test OK

Dispositif différentiel "sdb"

ID - 40A - 30mA - type A -
test OK

Raccordement

OK

Éclairage/machines

OK

Contrôle visuel appareils fixes et/ou mobiles

OK

Protection contre les contacts directs

OK

Conclusion : CONFORME



A la date du **22/03/2017**, l'installation électrique de "**Rue Charles Moncousin 6 - 4520 Wanze**" est conforme au Règlement Général des Installations Électriques.

Le contrôle réalisé par **Certinergie** a porté sur les parties visibles de l'installation et normalement accessibles.

Un plombage en amont et en aval du dispositif de protection à courant différentiel résiduel est placé afin de rendre inaccessible ses bornes.

Le ou les schémas unilinaires et de position ont été contrôlés et sont conformes à l'installation.

Le prochain contrôle périodique est à effectuer, sans modification importante de l'installation électrique, avant le **22/03/2042**.

Signature de l'agent



Certinergie ASBL - Organisme de contrôle agréé

Siège social : 57 Rue Haute Voie, 4537 Verlaïne
Siège d'exploitation : 60 Avenue du Diamant, 1030 Bruxelles
Siège d'exploitation : 11 Chaussée de Bruxelles, 1300 Wavre
N° de compte : BE57 0688 9789 1035
TVA : BE0536501654



Site internet: www.certinergie.be
Tél: 0800 82 171
Mail : info@certinergie.be



Devoirs du propriétaire, gestionnaire ou locataire de l'installation :

Il a pour obligation de conserver le procès-verbal de conformité ou de contrôle dans le dossier de l'installation électrique, de renseigner dans le dossier les modifications apportées à l'installation électrique, en cas d'accident aux personnes dû à l'électricité de prévenir le Service Public Fédéral ayant l'Energie dans ses attributions, d'assurer ou de faire assurer l'entretien de l'installation et de veiller à ce que l'installation reste conforme en tout temps, de refaire contrôler l'installation en cas d'infraction(s) avant un délai d'un an et par le même organisme en cas de visite de contrôle, et si suite à un contrôle pour la vente d'une installation électrique datant d'avant le 1^{er} octobre 1981, avant un délai de 18 mois à dater du jour de l'acte de vente par l'organisme de son choix. Dans le cas où, lors de la seconde visite, des infractions subsistent, l'organisme agréé se doit d'envoyer une copie du procès-verbal de visite de contrôle à la Direction générale de l'Energie préposée à la haute surveillance des installations électriques domestiques. Le Service public fédéral ayant l'Energie dans ses attributions, est informé, par l'organisme agréé qui a effectué la visite de contrôle, de l'existence d'infractions au cas où il n'est pas donné suite à la remise en ordre de l'installation.

En résumé, quelles sont les mesures à prendre si l'installation électrique est conforme?

1

Lisez attentivement ce
procès-verbal

2

Lors d'extensions, de
modifications importantes de
l'installation, faites la reconstruire

3

Au terme de la validité du rapport,
faites reconstruire votre installation

4

Certinergie est à votre service
pour effectuer ce contrôle

Certinergie ASBL - Organisme de contrôle agréé

Siège social : 57 Rue Haute Voie, 4537 Verlaire
Siège d'exploitation : 60 Avenue du Diamant, 1030 Bruxelles
Siège d'exploitation : 11 Chaussée de Bruxelles, 1300 Wavre
N° de compte : BE57 0688 9789 1035
TVA : BE0536501654



Site internet: www.certinergie.be
Tél: 0800 82 171
Mail : info@certinergie.be

Schéma(s) unifilaire(s) de l'installation

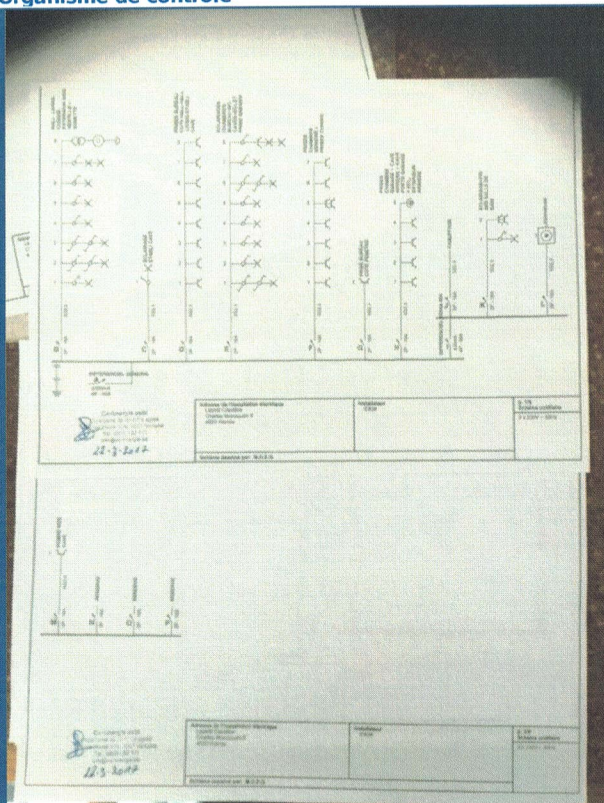

Plan(s) de position de l'installation

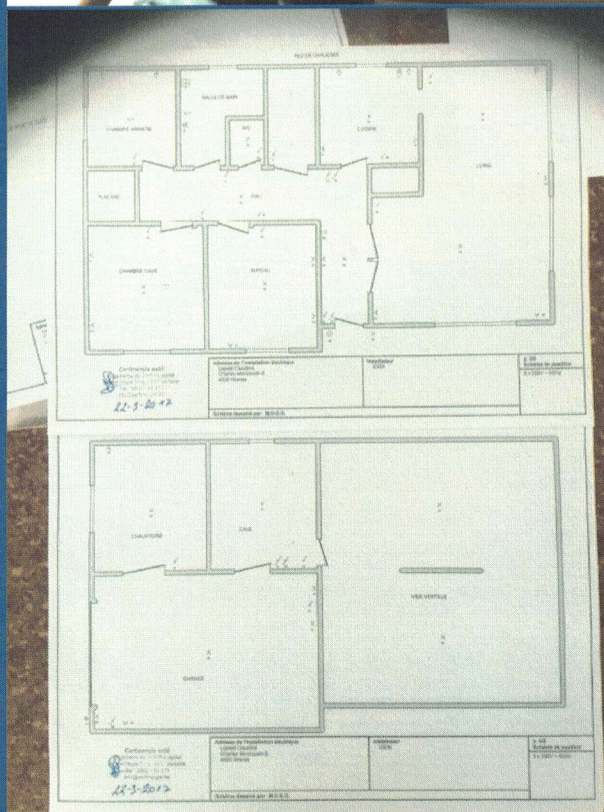

Certinergie ASBL - Organisme de contrôle agréé

Siège social : 57 Rue Haute Voie, 4537 Verlainne
 Siège d'exploitation : 60 Avenue du Diamant, 1030 Bruxelles
 Siège d'exploitation : 11 Chaussée de Bruxelles, 1300 Wavre
 N° de compte : BE57 0688 9789 1035
 TVA : BE0536501654

  
 Site internet: www.certinergie.be
 Tél: 0800 82 171
 Mail : info@certinergie.be

Plan(s) de position de l'installation

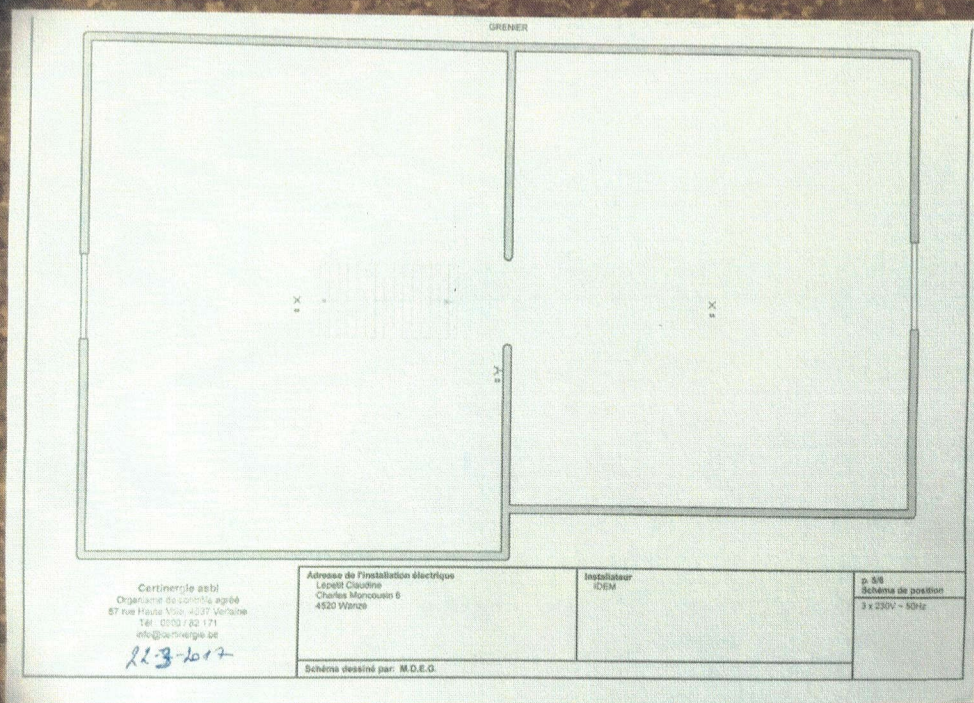

Certinergie ASBL - Organisme de contrôle agréé

Siège social : 57 Rue Haute Voie, 4537 Verlaïne
 Siège d'exploitation : 60 Avenue du Diamant, 1030 Bruxelles
 Siège d'exploitation : 11 Chaussée de Bruxelles, 1300 Wavre
 N° de compte : BE57 0688 9789 1035
 TVA : BE0536501654

Site internet: www.certinergie.be
 Tél: 0800 82 171
 Mail : info@certinergie.be