

Référence:	2021-061
Echelle:	1/250
PRECAD:	00000-00000
Levé le:	02/12/2021
Dressé le:	17/12/2021
PICHIER:	2021-061-CHAMPION-DECEUNINCK-V1
Demandeur:	M. et Mme Decuinck Rue de Wassegles, 134 5022 Cognelée
Documents consultés:	- Station cadastrale récente - Atlas des chemins vicinaux - Plan d'alignement fourni par la ville de Namur, cartouche manquant - Plan de bornage de la parcelle 366C (partie de la parcelle 367S actuelle), plan annexé à l'acte du 4 mai 1995 et enregistré sous le numéro 92024-137
Objet du plan:	- Lot 1, liseré vert, d'une superficie de 686m ² , est représenté au plan par le polygone passant par les points 11, 12, 13, 14 et 11. - Lot 2, liseré orange, est le solde de la parcelle 367R à laquelle on a sous-traité le lot 1.
Situation cadastrale:	Namur - Division 17 - Section D Parcelle cadastrée: 367R
PROVINCE DE NAMUR Commune de Namur Noûrl Cortil	
Natacha Léonard - Géomètre expert Rue Désiré Sorée, 53 5020 Namur 0471/67.09.50 natacha.geometre@outlook.com TVA: BE 0721 597 351	

PLAN DE DIVISION

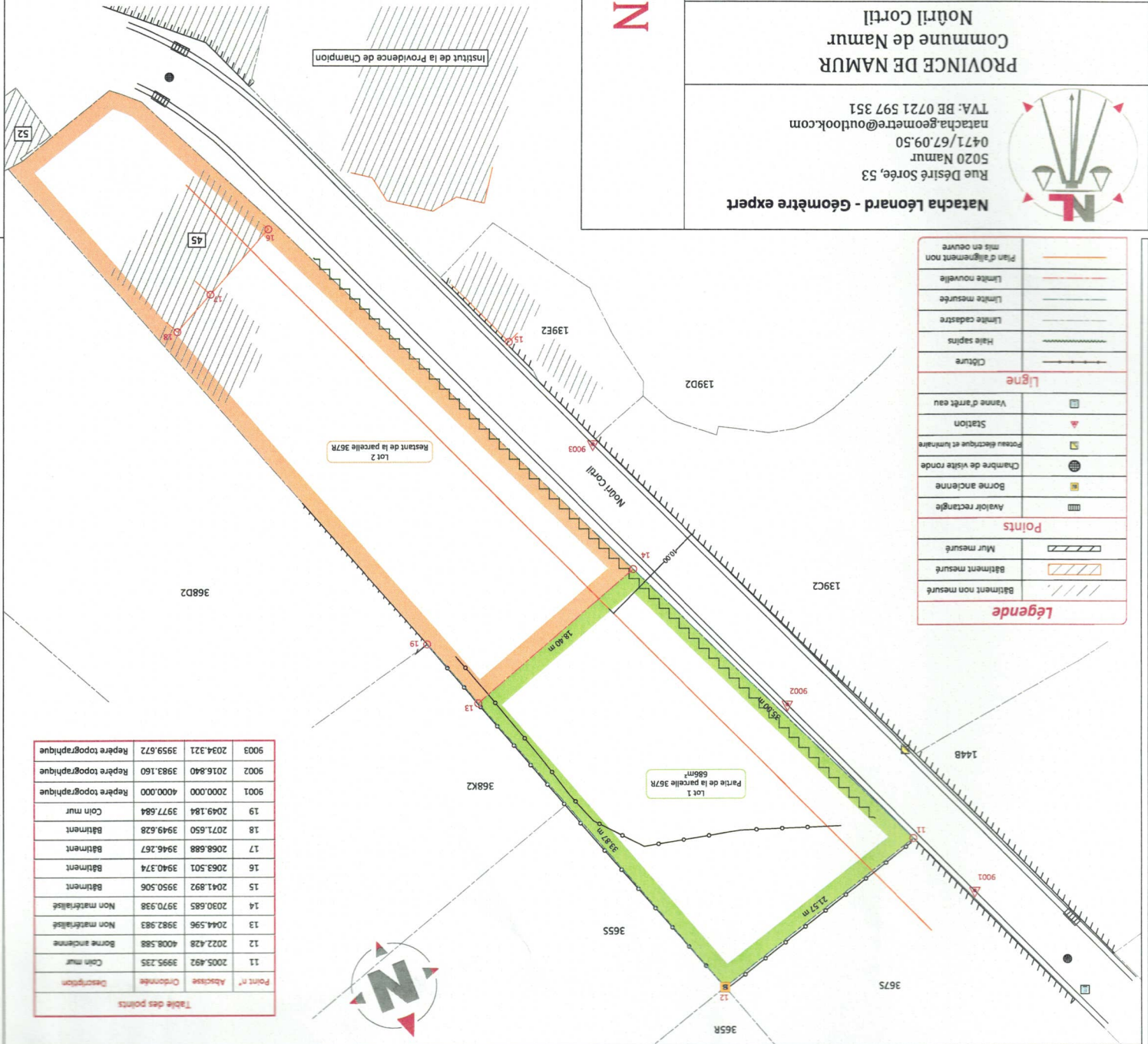

Les données cadastrales de ce document appartiennent exclusivement à l'Administration Générale de la Documentation Patrimoniale.