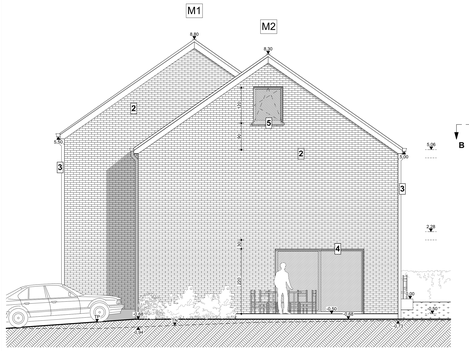

Façade droite 1/50

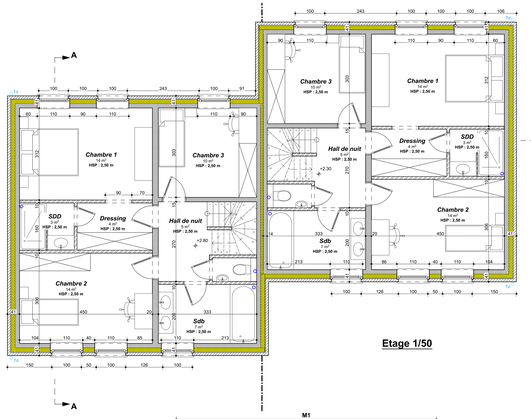

Etage 1/50

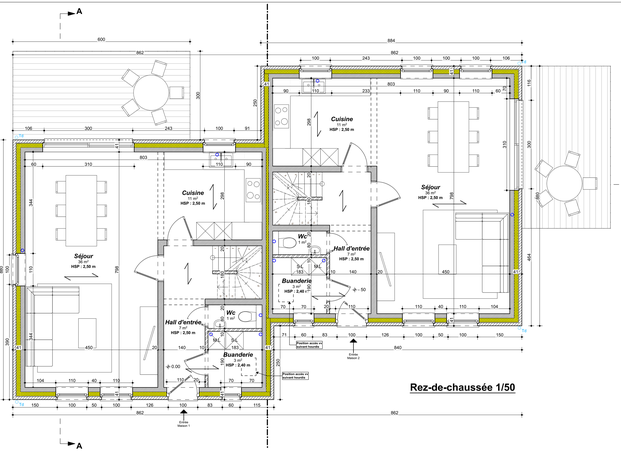

Rez-de-chaussée 1/50

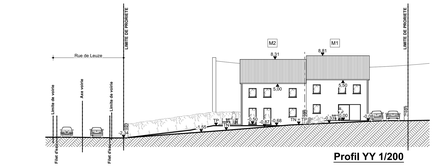

Profil YY 1/200

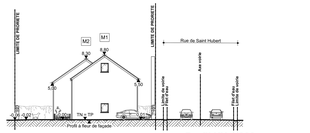

Profil XX 1/200

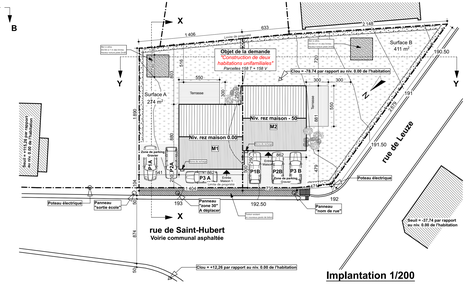

Implantation 1/200

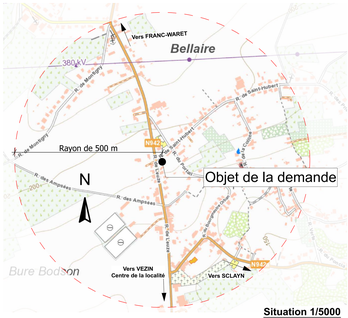

Situation 1/5000

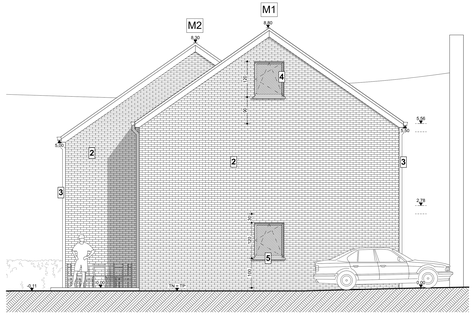

Façade gauche 1/50

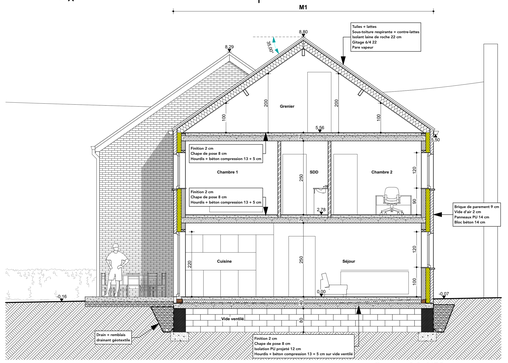

Coupe AA 1/50

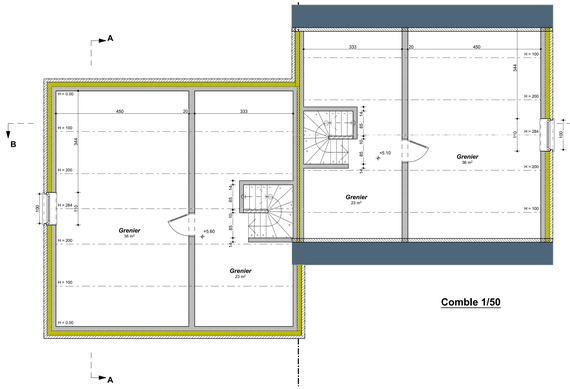

Comble 1/50

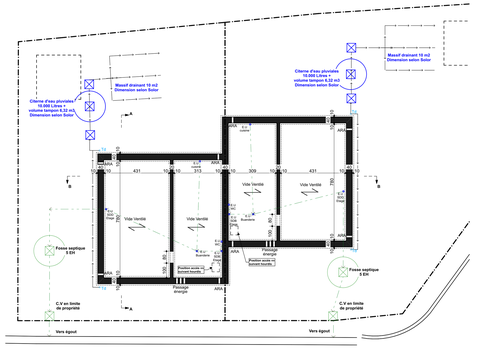

rue de Saint-Hubert - Voirie communal asphaltée

Sous-sol / Principe d'égouttage 1/100

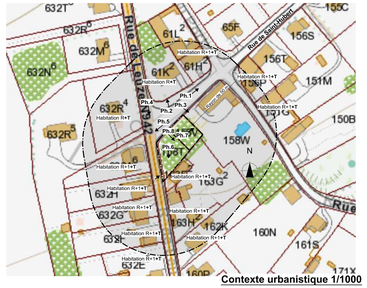

Contexte urbanistique 1/1000

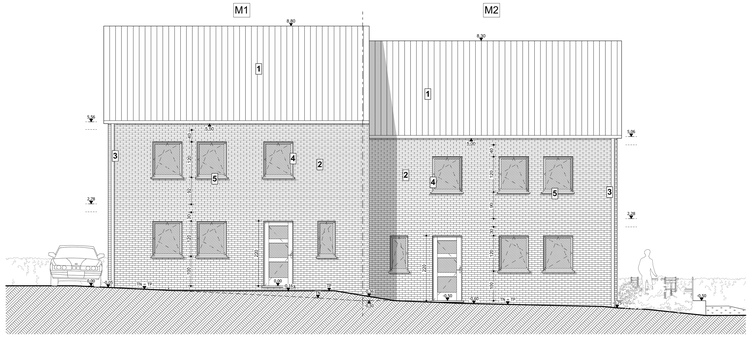

Façade à rue 1/50

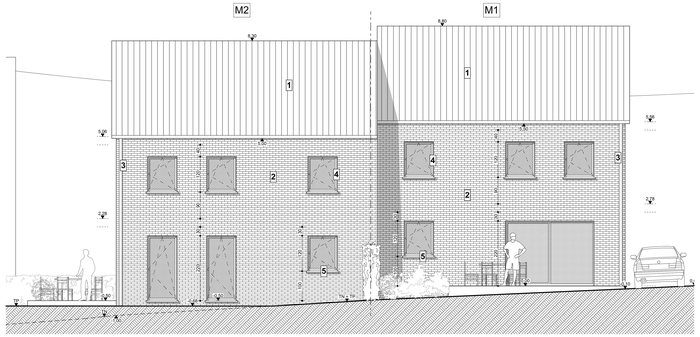

Façade arrière BB 1/50

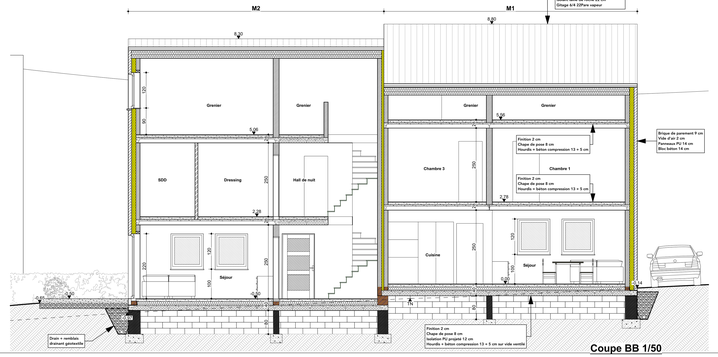

Coupe BB 1/50

MATERIAUX :

1 - Toitures en tuile type Sneldeck de teinte grise anthracite
2 - Parement en briques de teinte rouge-brun (Teinte M1 : V.S.D. "Fleur de Bruyère" - Teinte M2: V.S.D. "Prado")
3 - Gouttières et DEP préparéne noir
4 - Châssis en pvc de ton noir
5 - Seuil en petit granit

Abri à Vélo
Dalle de sol en béton
Murs en bois ampité
Toiture plate en EPDM noir
Porte en bois dem murs

PROVINCE : NAMUR
COMMUNE : ANDENNE

OBJET DE LA DEMANDE :
Construction de deux habitations unifamiliales mitoyennes

MAITRE DE L'OUVRAGE :
Luma Green Home
Rue Président Kennedy, 3 - 5300 Andenne

SITUATION DU BIEN :
Rue de Saint-Hubert - 5300 Andenne
ANDENNE/div.5/section A n° 158 T + 158 V

OBJET DU PLAN :
Demande de permis d'urbanisme / plans modifiés

DATE : 07-05-2024 / 04-06-2024
PLAN : 1

COMPOSITION DU DOSSIER :
- Situation et contexte urbanistique
- Implantation et profils
- Plans
- Coupes
- Façades

DOSSIER N°: 2023-63

ESQUISSE
Rue de l'Expansion 21, 5300 Andenne
Tél / Fax : 085 71 20 73
info@esquisse.be - www.esquisse.be

POUR ACCORD,	POUR ACCORD,	POUR ACCORD,
L' Architecte	Le Maître de l'ouvrage	La Commune

LES MESURES SONT A VERIFIER PAR L'ENTREPRENEUR. LES DESSINS RESTENT LA PROPRIETE DU BUREAU D'ARCHITECTURE