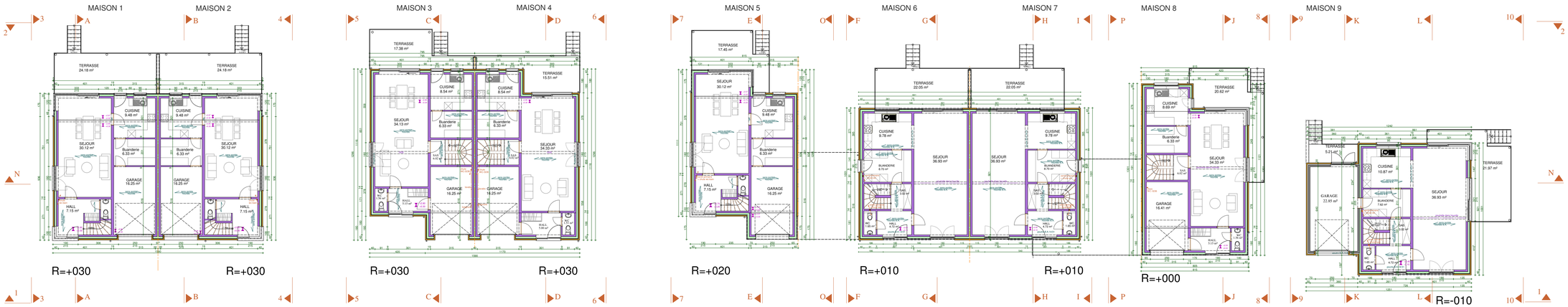

REZ DE CHAUSSEE

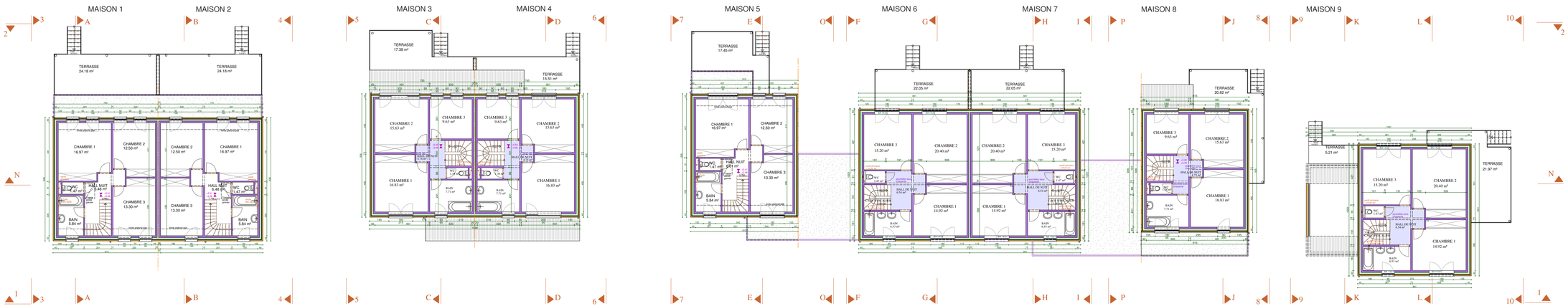

ETAGE

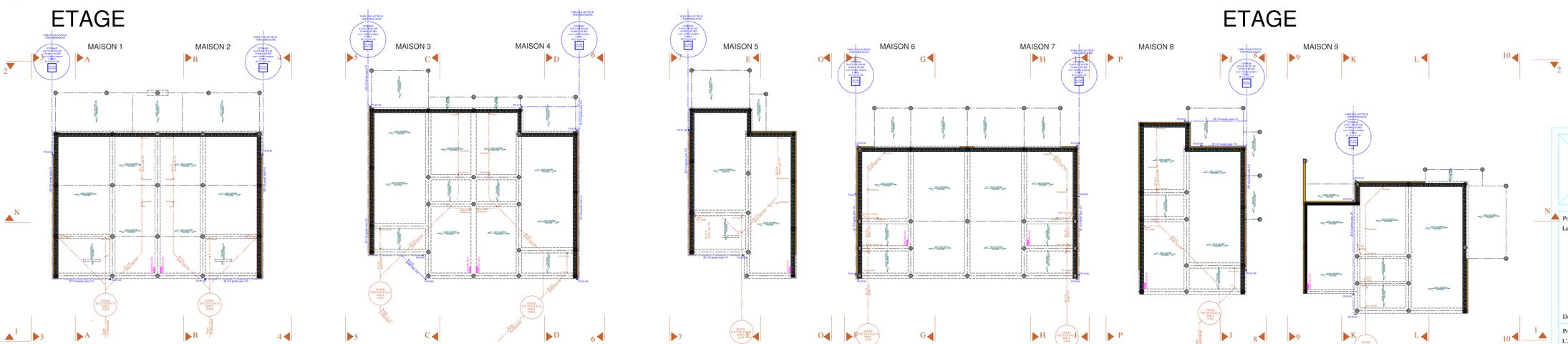

FONDATIONS - EGOUTTAGE

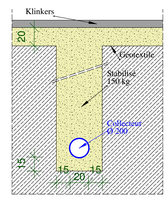

COLLECTEUR
COUPE 1/20

PROFIL COLLECTEUR ET RACCORDS EGOUT PUBLIC

CONSTRUCTION DE 9 HABITATIONS UNIFAMILIALES AVEC
AMENAGEMENT DE LA VOIRIE ET D'UN BASSIN DE TEMPORISATION

G et L Dubois architectes

Pour réception et accord
Le Maître de l'Ouvrage

Date : 16/08/2023

Pour réception et accord
L'Administration

Date :

PROVINCE DE NAMUR
COMMUNE D' EGHEZÉE
PROPRIÉTÉ DE MADAME
BLOMME Laura

Adresse du M.O. : rue Taille aux Joncs, 15
5100 WEPION

Adresse du chantier : rue Sous la Vaux
5310 NOVILLE-SUR-MEHAIGNE

Cadastre : section A, n° 168c

Dossier n° 351-B64/20 Plan n° 2/4

- Demande de permis d'urbanisme du 16 août 2023
- Indice A : plan modifié le
- Indice B : plan modifié le
- Indice C : plan modifié le

L'Architecte

Luc Dubois
Chaussée de Namur 172
5310 Leuze
Tél : 081/51 14 44

Plan rez	1/100
Plan étage	1/100
Plan fondations-égouttage	1/100
Profil collecteur-égouttage	1/100
Coupe collecteur	1/20